ЛАНДШАФТНОЕ РЕШЕНИЕ

ОДНОЭТАЖНОГО ЖИЛОГО ДОМА В ЧЕРЕПОВЦЕ

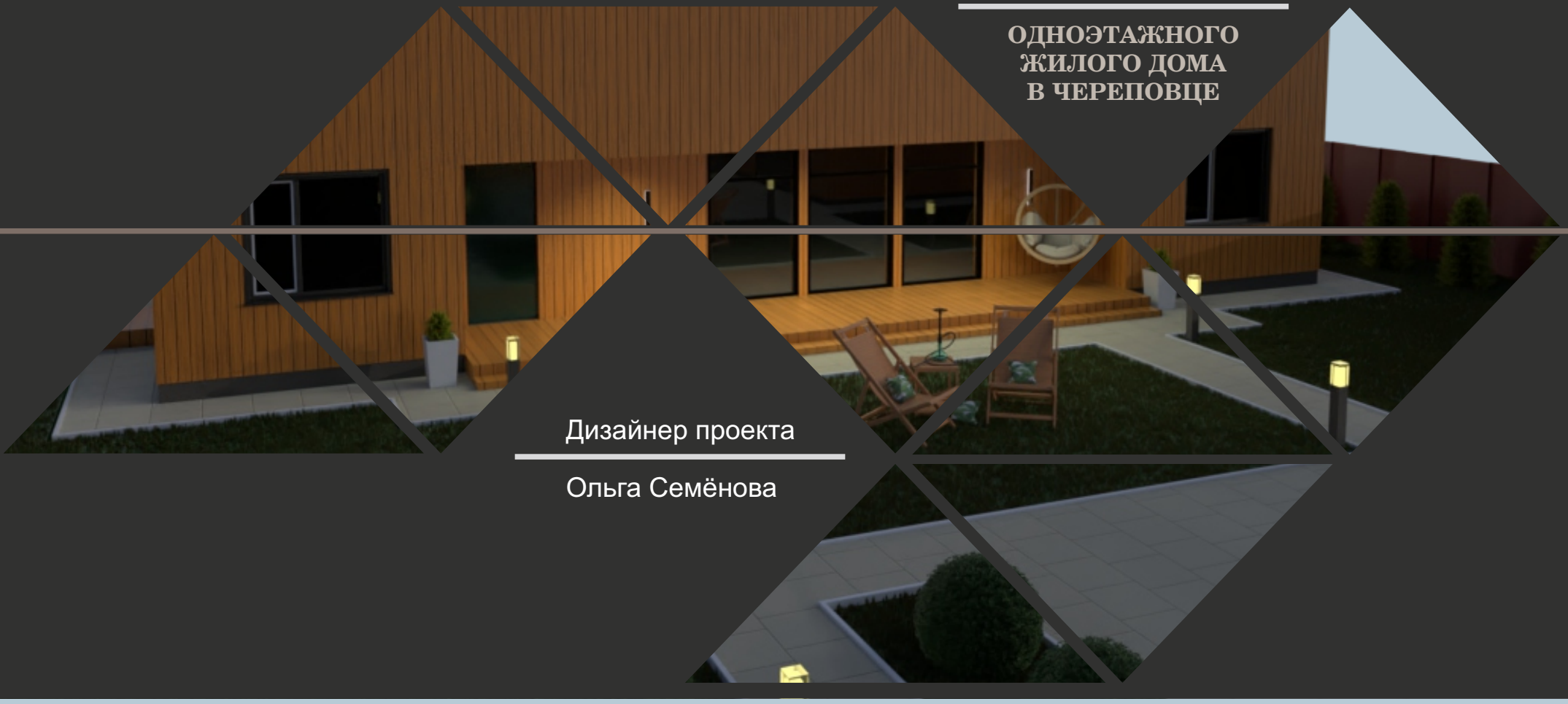

Дизайнер проекта

Ольга Семёнова

забор профлист (соседи)

беседка

терраса

дом

гараж

КЖ №1

КЖ №7

КЖ №9

КЖ №6

КЖ №8

КЖ №10

ул. Дружная

Шлак

ø100сталь

ø53ПЭ

ø250ПЭ

153.35 н.тр.

151,54 в.тр.

153.56 в.к.

150.55 н.л.

Условные обозначения:

- Бетонная плитка - 210 кв.м.
- Газон - 560 кв.м.
- Ландшафтный светильник - 8 шт
- Туя - 16 шт
- Шаровидный куст - 10 шт
- Декоративное кашпо - 2 шт

Изм.	Кол.уч.	Лист	№ док.	Подп.	Дата
Выполнил		Конева Н.М.			09.22
Проверил		Долбилов С.Н.			09.22

АНТЕЙ-9/22-ИГДИ

Вологодская область, г.Череповец, ул. Дружная, земельный участок с К№ 35:21:0204002:474

Стадия	Лист	Листов
П	1	1

Топографическая съемка
Масштаб 1:500

ООО"АНТЕЙ"
г.Череповец

Взам.инв.N

Подп. и дата

Инв.N подл.

Визуализация. День	*1*

Визуализация. День	2

Визуализация. День	*3*

Визуализация. День	*4*

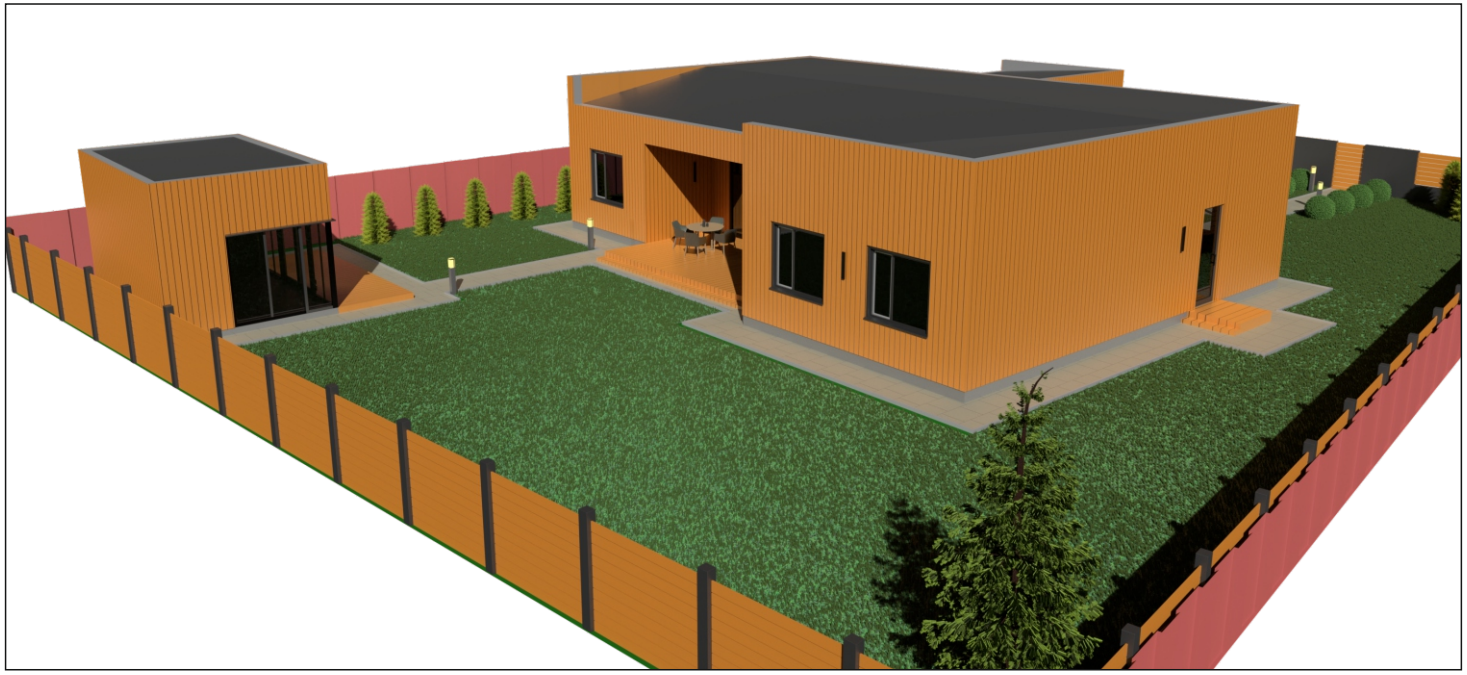

Визуализация. День	5

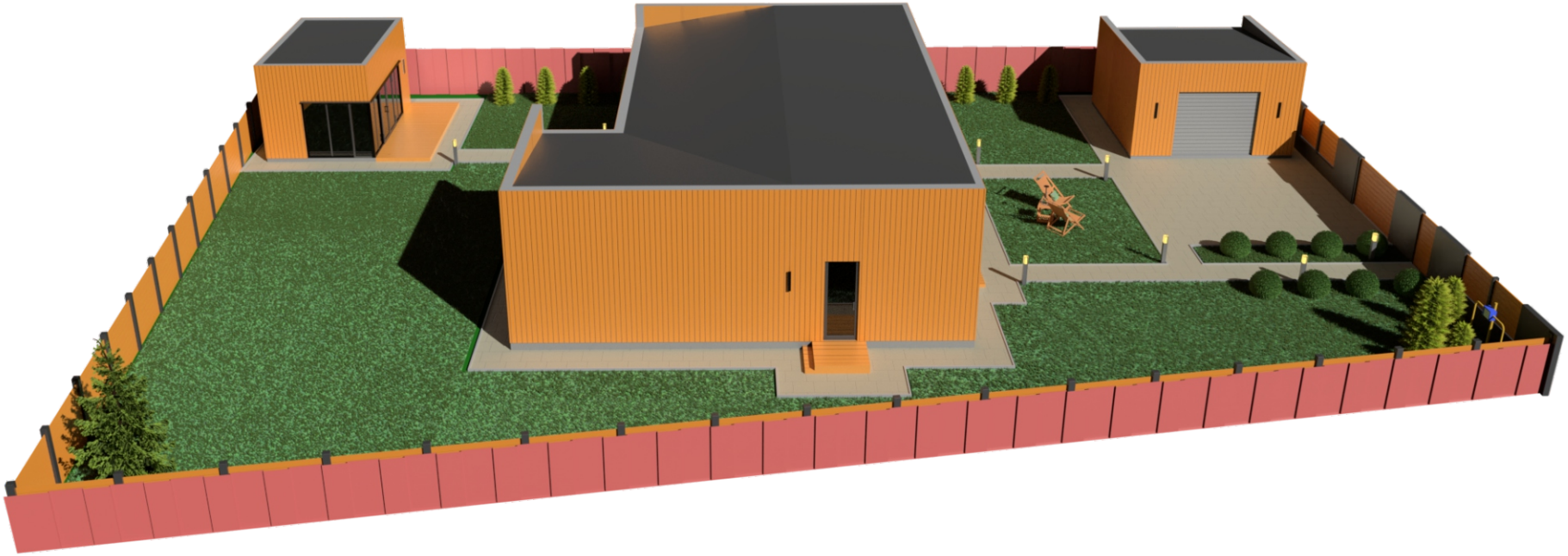

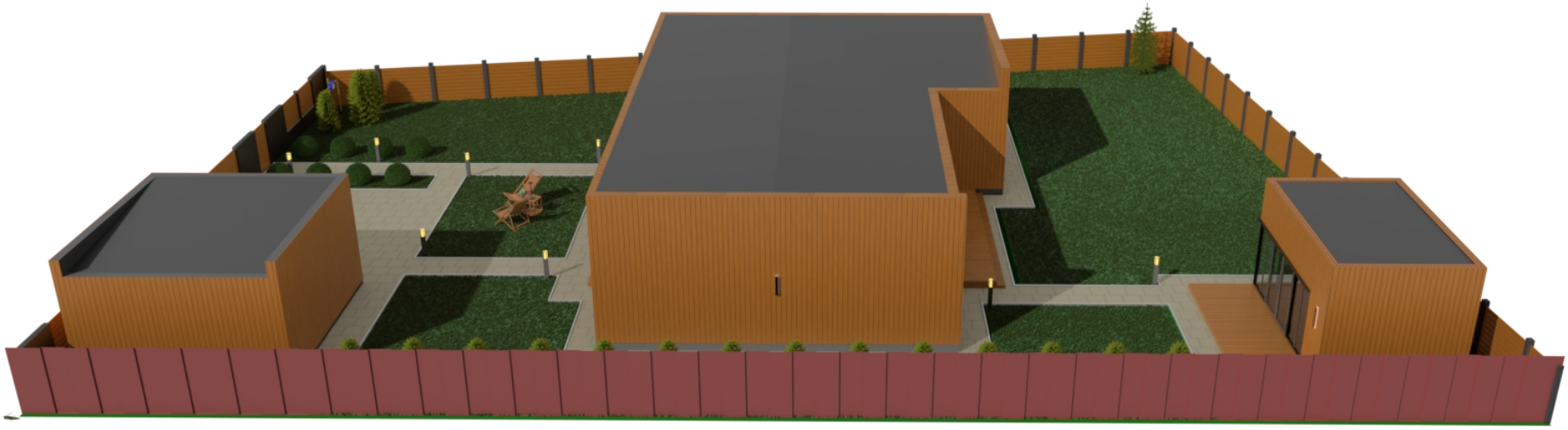

Визуализация. День	6

Визуализация. День	7

Визуализация. Ночь	*8*

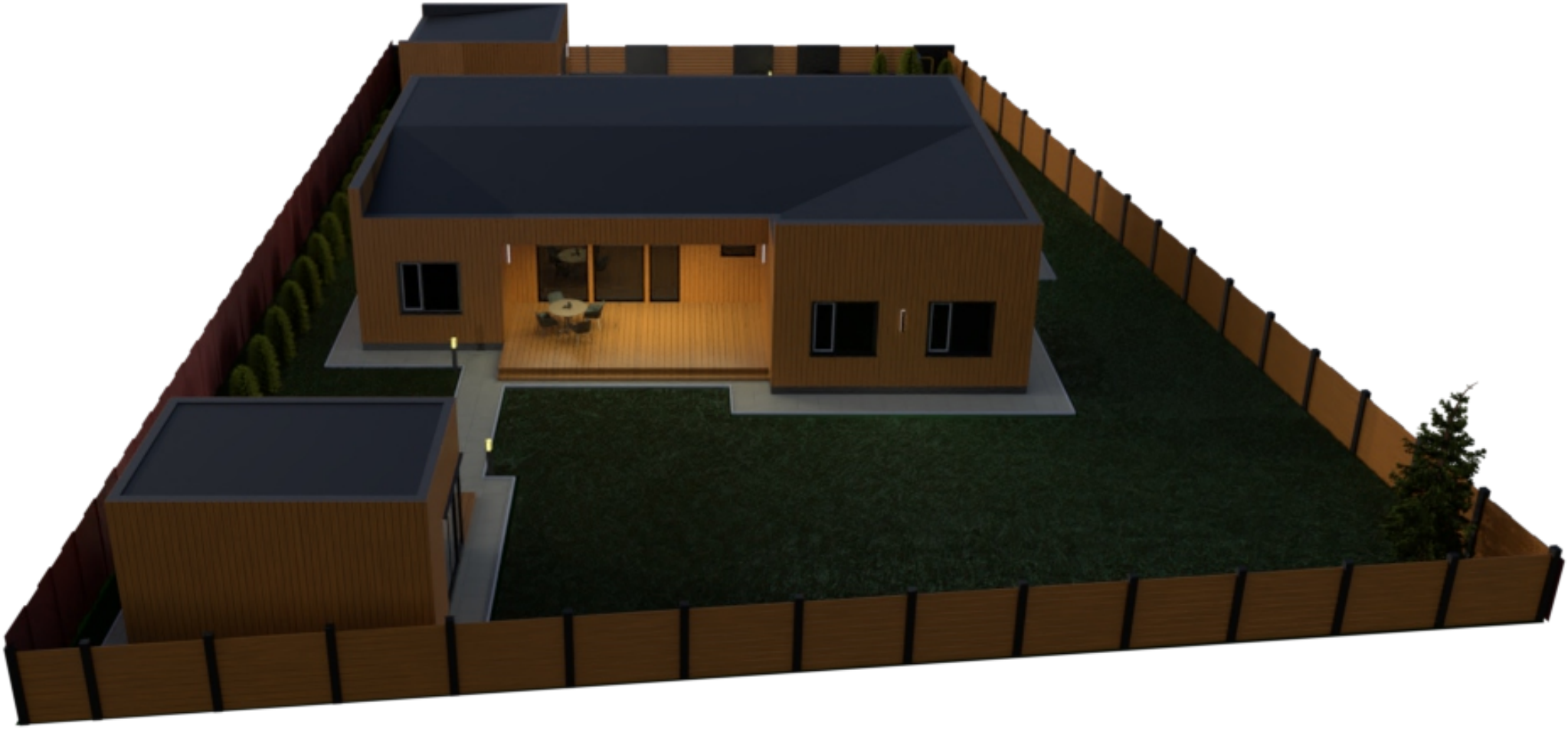

Визуализация. Ночь	*9*

Визуализация. Ночь	*10*

Визуализация. Ночь

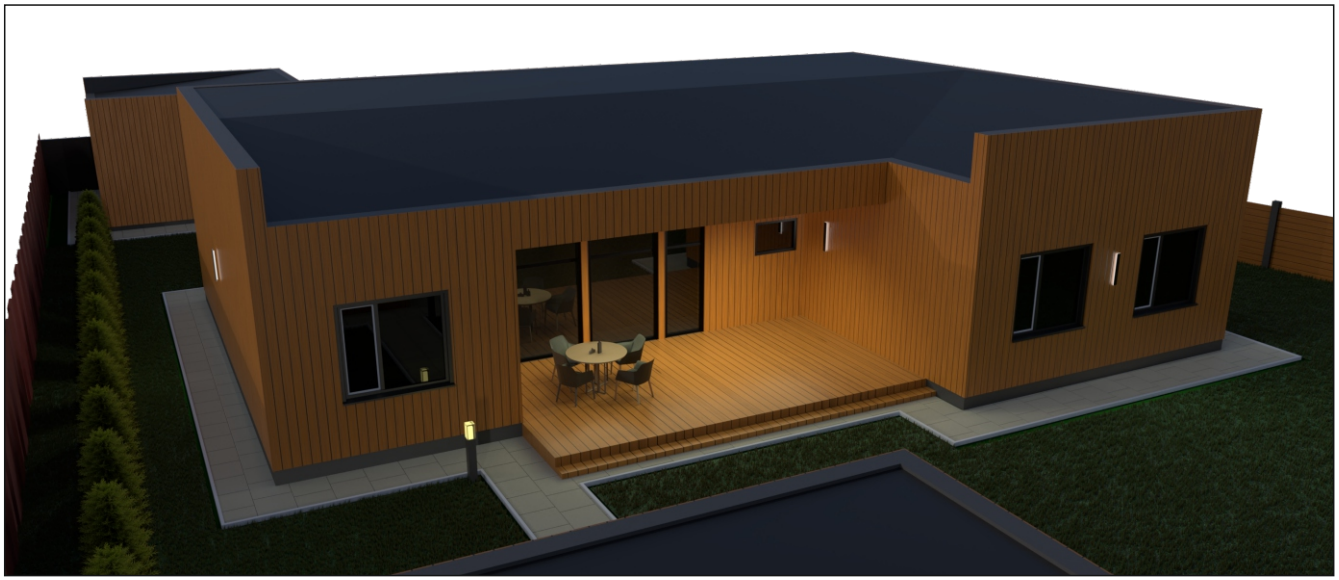

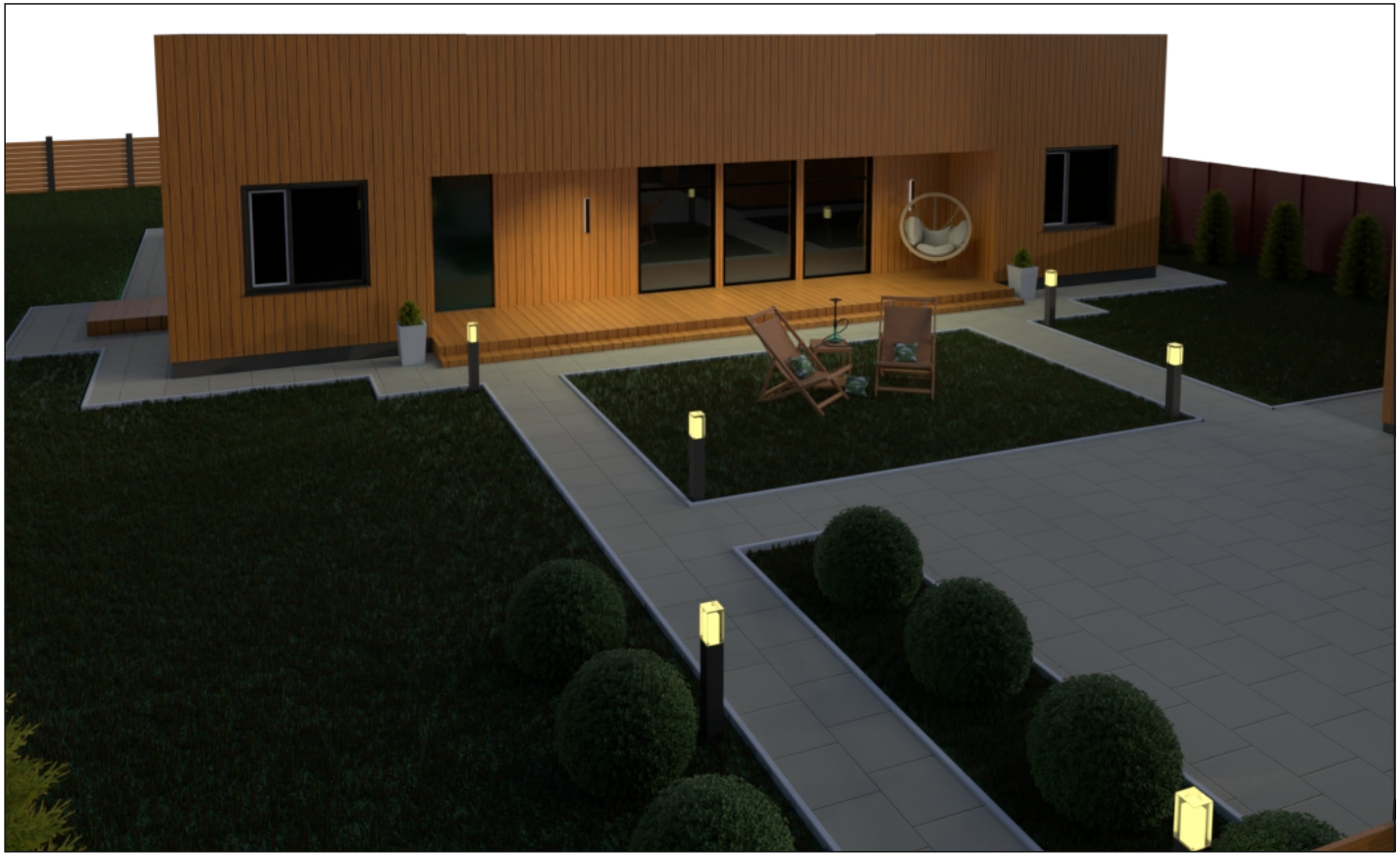

Визуализация. Ночь	*12*